

みんなで作る 支えあいのまち おおた

おおた社協だより

社会福祉法人 大田区社会福祉協議会

<http://www.ota-shakyo.jp/>

〒144-0051 東京都大田区西蒲田7-49-2

電話 03-3736-2021

FAX 03-3736-2030

2015.12
No.66

《社協とは》

区民の皆様の会費や善意を受けて、地域の皆さまといっしょに福祉のまちづくりをすすめている団体です



イメージキャラクター 愛ちゃん



社会福祉法人
大田区社会福祉協議会

会長 菅崎 貢

12月1日から共同募金の一環として「歳末たすけあい運動」が始まります。

お寄せいただきました募金は地域福祉活動の資金として活用してまいります。

区民のみなさまのご協力のほど、よろしく申し上げます。

歳末たすけあい運動 街頭募金実施日

- ①平成27年12月1日(火)
午前11時～正午：JR蒲田駅構内
午後3時～4時：JR大森駅構内
- ②平成27年12月10日(木)
午前11時～正午：JR大森駅構内
午後3時～4時：JR蒲田駅構内



年末年始休業のお知らせ

下記の期間は休業させていただきます。
12月29日(火)～1月3日(日)

みんなで支えあう あったかい地域づくり

歳末たすけあい運動へご協力をお願いします

実施期間
12月1日～12月31日

平成27年度「歳末たすけあい・地域ふれあい募金」

歳末たすけあい運動は、共同募金の一環として、区市町村の社会福祉協議会が中心となり毎年12月に実施しています。この運動は、昭和27年、戦後の混乱により生活に困窮する人々に対する物資の持ち寄り運動として始まりました。

平成26年度の東京都内の募金総額は、5億6,328万9,308円でした。大田区では、4,676万8,009円の募金をいただきました。この額は、東京都内61地区のなかでトップの募金額です。

平成26年度募金額

	地区名	募金額
1	大田区	46,768,009円
2	世田谷区	46,061,751円
3	江戸川区	26,138,387円
4	北区	25,278,064円
5	品川区	24,534,751円

募金の使いみちは、大きく二つに分けられます。

ひとつは、「見舞金」として、大田区内で在宅で生活されている高齢者の介護人や重度の障害をお持ちの方に届けられます。

もうひとつは、「地域福祉活動費」として、地域福祉の充実に役立てられます。

時代の変化に伴い、福祉課題も多様化しています。ボランティア活動の推進や身近な地域での支えあいを目的としたサロン活動、生活困窮者への取組み、介護者の育成など、支援を必要とする方に対するさまざまな活動資金に充てています。

募金の方法は、自治会・町会のご協力により、募金袋をご家庭などにお配りし、募金をお願いしています。また、大田社協の窓口でもお受けしています。

なお、募金は任意であり、金額にも決まりはありません。

寄附金には、税法上の優遇措置があります。歳末たすけあい運動に対する個人の方からの寄附金額が2千円を超える場合、所得税の「所得控除」または「税額控除」、住民税の「寄附金税額控除」の対象となります。

株式会社など法人の寄附は、法人税の算出にあたり、寄附額を「全額損金」とすることができます。

詳しくは、庶務係までお問い合わせください。



●問合せ先 庶務係 ☎3736-2021

募金は以下のような使い途があります

敬老の日お祝い品を贈呈しました

ご長寿をお祝いし、区内在住の88歳の方々(2,655名)と100歳以上の方々(363名)に小学生のメッセージカードを添えて、お祝い金を贈呈しました。

メッセージカードにはお祝いの言葉や今頑張っていること、かわいらしい絵も書かれていて、受け取られた長寿者の方々から感謝の電話やお手紙を頂戴しました。



社協名誉会長松原大田区長(写真右)と社協中島副会長(写真左)が新100歳の方のご自宅を訪問し長寿者のお祝いを伝えました。

- ・小学校の方からのメッセージカードに思わず顔がほころびました。
 - ・お祝いや励ましのお手紙に感動しています。
 - ・直筆の手紙には涙が出るほど感激しました。
 - ・素直で優しい心根に胸が熱くなりました。
- 等々たくさんのお声が届きました。

この事業は「歳末たすけあい・地域ふれあい募金」の一部を活用し、地域全体で長寿をお祝いし、いつまでもお元気で過ごしていただきたいの思いを込めて実施しています。

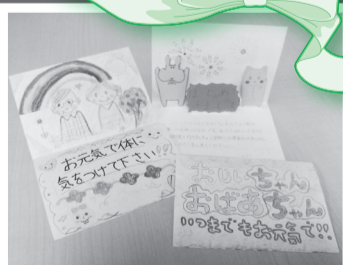

おじゃまします サロン活動「アイサロン」

- 場所：大田区多摩川1-23-8 岩崎クリニック3階
- 日時：毎週火曜日 午前9時～午後5時

今回ご紹介する団体は、平成26年5月に結成された「アイサロン」です。

会員は11名で、毎週火曜日に交流会を通じて親睦を深めています。また、第4火曜日は交流会に加え、ムーブメント体操も行っています。

会場は、使用していない病院の3階。リフォームされており、地域のみなさんが体操やゆっくりと懇談ができるスペースが設けられています。

東急多摩川線 矢口渡駅から徒歩5分。ぜひ、お越しください。



そのほか、車いすステーション事業に役立てています。車いすステーションの拠点は2面をご覧ください。

「おおた社協だより第66号」は、一部地域には、区内福祉施設利用者の協力で、各戸配布されています。

「大田区いきいきしごとステーション」 無料

東京都と大田区のバックアップにより、社会福祉法人大田区社会福祉協議会が厚生労働大臣の認可を受けて運営する無料職業紹介所です。お仕事を探している概ね55歳以上の方向けの、求人情報の提供から面接日の設定、就職に関するカウンセリングなどの支援を行っています。

しごとステーション情報

再就職等支援セミナー 要予約

「応募しても面接にならない!」「面接を受けたが採用にならない!」このような方へわかりやすくお伝えする「実践型セミナー」です。これまでの参加者からも大変好評です。



前回は、9月14・18日にセミナーを開催しました。

開催日時	「応募書類の書き方」 1月18日(月) 午後1時30分～3時30分
	「面接の極意」 1月22日(金) 午前9時30分～11時30分
開催場所	大田区社会福祉センター6階 会議室
定員	各回 先着40名程度

参加希望の方は、事前に電話で予約してください。

合同就職面接会 予約不要

大田区を中心に約15社ほどの企業が参加する面接会です。ご希望の企業人事担当者と、その場で面接できます。当日、会場へ直接お出でください。

開催日時	2月9日(火) 受付:午後1時から 面接:午後1時30分から
開催場所	アプリコ 地下1階 展示室
当日持参するもの	履歴書(写真貼付) 面接を受ける企業の数の履歴書が必要です

参加企業、求職情報等は、1月19日から「大田区いきいきしごとステーション」でご覧いただけます。

前回は、9月25日に19企業の参加で合同就職面接会を開催しました。面接参加者は延べ64名で、当日内定者は6名でした。



●申込み・問合せ先 大田区 いきいき しごと ステーション ☎5713-3600 / ホームページ www.ota-shigoto.jp

車いすステーション案内

区内在住の方で、短期間または緊急に車椅子が必要な方に、車いすをお貸ししています。

お近くの車いすステーションをご利用ください。

この「のぼり旗」が
目印です!

◎ 車いすステーションでの貸出

貸出場所:

右表「車いすステーション一覧」をご覧ください。

貸出期間は、最長1か月間です。

利用料: 無料

※ 車いすステーションでの保管台数は、2台のため貸出中のことがありますので、事前に電話等で確認をお願いします。

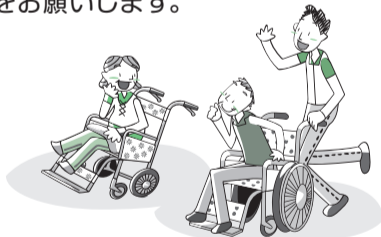

■ 車いすステーション一覧

※貸出の際、借りる方の住所等を免許証、保険証、公共機関からの郵送物等で確認させていただきます。

	ステーション名	所在地	連絡先	問合せ時間
①	こぶしの家	本羽田 2-7-1-301 プラムハイツ本羽田	080-5067-3826	午前10時～午後4時 (土曜・日曜・祝日は除く)
②	さんぼの駅 不入斗(イリヤマス)	大森西2-20-25-105 アパビル3号館	03-3768-0328	午前10時～午後5時 (土曜・日曜・祝日は除く)
③	だんだん	東矢口1-17-9	090-8941-3458	午前10時～午後6時 (月曜・祝日は除く)
④	街の駅 にしかまた	西蒲田1-18-13	080-2139-9805	午前10時30分～午後5時 (土曜・日曜・祝日は除く)
⑤	虹の部屋	久が原3-28-5	03-6676-6363	午前11時～午後4時 (土曜・日曜・祝日は除く)
⑥	生活協同組合バルシステム 東京大田センター	仲池上1-31-1	03-3752-0120	午前9時～午後6時30分 (土曜・日曜は除く)
⑦	山王ケアサポート	山王2-18-1	03-3775-4001 090-7201-3887	午前9時～午後5時30分 (土曜・日曜・祝日は除く)
⑧	スマイルケア (西馬込)	西馬込1-27-16	03-6429-1100	午前9時～午後5時30分 (日曜は除く)
⑨	社会福祉法人 有隣協会 春風寮	仲六郷4-2-12	03-3738-2563	午前9時～午後4時30分 (日曜は除く)
⑩	東京ガスライフバル 雪ケ谷店	南雪谷4-5-3	03-3727-4515	午前9時～午後5時 (土曜・日曜・祝日は除く)
⑪	小笠園茶店	矢口1-29-1	03-3758-1952	午前9時～午後6時 (日曜・祝日は除く)
⑫	城南保健生活協同組合 (本部事務所)	大森東4-6-15-101	03-3762-0266	午前9時～午後3時30分 (土曜・日曜・祝日は除く)
⑬	ハルサコミュニティ 羽田大鳥居	東糀谷2-4-7	03-5735-1176	午前9時～午後6時 (土曜・日曜は除く)
⑭	渡辺風呂店	鷺の木2-10-2	03-3750-7801	午前9時30分～午後5時 (日曜・祝日は除く)
⑮	大田翔裕園 地域交流センター	東六郷1-12-12	03-3736-1271	午前10時～午後6時 (木曜は除く)

⑮は10月1日より設置しています。※年末年始の貸し出しについては、各ステーションにお問い合わせ下さい。

わたしたちも地域福祉活動を応援します

CASIO

暮らしを支える
サービスが見つかる
あなたの街の情報サイト

[綾む]

Ayamu

地域介護

カシオ 地域介護

検索

<https://chiiki-kaigo.casio.jp>

カシオ計算機株式会社 CAMPS(キャンパス)プロジェクト
☎03-5334-4285(直通)

介護・認知症にお悩みの方 来館・訪問 相談無料

高齢者ホームをお探しします!

相談実績2万件以上の介護業界経験豊富な相談員が
全国約3000ホームの幅広いネットワークで
ご本人にあった施設をご紹介します。

- 入居時費用の安いホームは?
- 認知症があるけど大丈夫?
- リハビリがしたいのだけど?
- 今は元気だけど将来が不安?

有料老人ホーム情報館 0120-16-6246

【二子玉川入居相談室】世田谷区玉川3-14-5 柳小路北角3F 東急田園都市線二子玉川駅徒歩3分

有料老人ホーム情報館

検索

株式会社 ケアプロデュース
東京都福祉サービス第三者評価機関 機構09-196

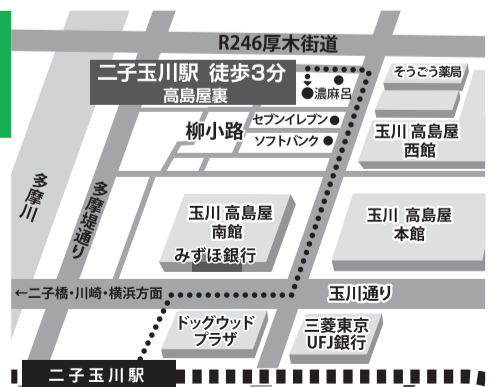

シリーズ・将来に備える②

知っておきたい!

「どうして遺言書が必要なの?」

「老いたく」といえば、まず思い浮かぶ『遺言書』。遺言書があれば、財産の分け方について残された親族による争いを防ぐことができるといわれています。しかし、「費用をかけてまで・・・」「はっきり考えを示すことは気が引ける・・・」など、色々と思いつもることがあるかもしれません。

今回はそんな「なぜ遺言書が必要になるのか」「そもそも遺言書があると何が違うのか」という、遺言書の基本について考えていきたいと思います。



遺言書のはたらき

遺言書を作成しておく意義はいくつかあります。まず、遺言書を作成しておくことで、被相続人(遺言者)の意思に基づいて遺産の配分が可能になります。たとえば、相続権のない方にも財産を贈ることができます。

また、相続する財産の配分をあらかじめ決めておくことで、後々の相続トラブルを避けることができます。たとえば、「亡くなる最後のときまで色々面倒を見てきた自分と、全く関わってこなかった親族で相続配分が同じなのはおかしい」といったように、遺族間の感情のもつれからトラブルに発展することはよく聞かれます。そうしたトラブルを避けるためにも、遺言書は大きな役割をはたします。

ただし、遺言書は法律の定めに従った方式で作成しなければ法的効果を生じません。また、配偶者や子に認められている「遺留分」は遺言書の有無にかかわらず認められています。このように、法律的に様々なルールがありますので、作成する際は専門家に相談されることをお勧めします。



公正証書遺言の利点

遺言作成の一般的な方式としては、全て自分で手書きする「自筆証書遺言」と、公証役場で作成する「公正証書遺言」があります。このうち、公証役場で作成する公正証書遺言は自筆証書遺言と比べると様々な利点があります。

まず、原本は公証役場で保管されるため紛失や偽造・変造の心配がありません。また、公正証書遺言を作成しているかどうか、本人の死後であれば公証役場で確認することができるため、そもそも「遺言書があるかないか」で親族が困ることがありません。

さらに、公証人の作成した公正証書遺言は、「おおよけの文書(公文書)」であることから、高い証拠力が認められています。この点、自筆証書遺言では、家庭裁判所に持って行き相続人立会いのもと確認する(検認といいますが)手続きが必要になります。

なお、公正証書遺言には、2名以上の証人の署名が必要となっています。この証人には相続人になる立場の方等は認められないことから、大田社協が無料でお引き受けしています。

残された方へ思いをつなぐ

「我が家は大丈夫」と思っている、相続をきっかけに仲の良かった兄弟姉妹の仲が悪くなり、その後一切連絡を取らなくなってしまうという話はよくあります。残された親族間で取り返しのつかない亀裂が生じ、『相続』が『争族』となることもめずらしいことではありません。自分が元気なうちに準備できることを考え、行動することが求められる時代になっているのではないのでしょうか。

* * *

大田社協では、毎月第三木曜日に公証人による無料の相談「公正証書であんしん生活相談」を受け付けています。公正証書遺言について相談してみたい、という方は是非ご利用ください。

お気軽にご利用ください 福祉法律相談

身近な心配ごと、成年後見制度、遺言や相続など暮らしの中で起きる法律問題について、弁護士や公証人、司法書士が相談をお受けします。

予約制
無料で

【申込先】成年後見センター
TEL 3736-2022

	相談内容	相談員
毎週火曜日 (第5火曜日は除く) 午前10時から正午 おひとり40分間	日常生活上の 法律問題全般	弁護士
第3木曜日 午前10時から正午 おひとり30分間	公正証書を活用した 委任契約、遺言、 尊厳死宣言、離婚 給付等の相談	公証人
第2・4木曜日 午前10時から正午 おひとり1時間	成年後見制度の 利用方法、後見 人業務の実務等 に関する相談	司法書士
第4金曜日 午後3時から5時 おひとり1時間	福祉従事者の ための専門相談 利用者等の権利擁 護に関する相談 (後見・遺言相続・虐 待・消費者被害・借 金・不動産賃貸等)	弁護士

* 祝日を除きます

司法書士による区民のための公開講座 「備えて安心 成年後見と相続・遺言」

講演 & 無料相談

日時 平成28年2月27日(土)午後2時～5時
講師 司法書士(東京司法書士会大田支部)
会場 大田区社会福祉センター 4階会議室
費用 無料
定員 90名(先着順)
申込方法 当日会場へ(講座・相談会ともに事前申込み不要)

※無料相談会は講演と並行して開催いたします。

●問合先 大田区社会福祉協議会 成年後見センター
☎3736-2022 FAX 3736-5590

予告 成年後見人養成講座

ご親族などで後見業務の受任等を検討されている方向けの講座です。

対象 次のいずれかに該当する親族など
①すでに、後見人等に就任している。
②後見などの申立て中、または申立て検討中である。
③任意後見受任者、または受任の準備をしている。

日時 ◆入門コース 平成28年3月5日(土)
◆実務コース 平成28年3月12日(土)
各午後1時30分～4時30分

会場 大田区社会福祉センター 6階会議室
費用 資料代1,000円(実務コースのみ)
定員 各コース15名(先着順)

※申込みは、平成28年2月12日からになります。

●申込問合先 大田区社会福祉協議会成年後見センター
☎3736-2022 FAX 3736-5590

わたしたちも地域福祉活動を応援します

小林佳与公認会計士・税理士事務所 東京相続なんでも相談ルーム (事業の承継についてのご相談も承っております。)



初回相談無料!
お気軽にご相談下さい!
お役立ち情報はHPで!

ホームページ <http://www.kayo-kobayashi.com>

〒143-0023 大田区山王 2-1-2 Oomori Station Box 5F
TEL: 03-6429-2420 FAX: 050-3737-8254
E-mail: kayokobayashi-office@a07.itscom.net

【蒲田駅】切手他買入【訪問可】

- ★南口歩3分。ユザワヤ8号館付近。
- ★持ち込み・郵送・訪問買入をしています。まず、電話・FAX等で事前連絡下さい。
- ★遺品の大量処分OK(一般収集品含む)。
- ★日本切手の未・済、使用済古封筒他。
- ★昭和30年代迄の可読消印切手他。
- ★中国切手。★コイン、硬券切符等。
- ★プレミアム品は別途評価します。
- ★店頭販売はしてません。

ライフスタンプ

東京都公安委員会第302210005616号
〒144-0051 大田区西蒲田 8-22-3-303
TEL・FAX 03-3738-6186 ケイタイ 090-9852-2939

相続・遺言

千葉法律事務所

弁護士 千葉 道則

【東京弁護士会所属】

アットホームな事務所です

〒104-0061 大田区在住
東京都中央区銀座1丁目10-3 銀座DTビル4F
TEL 03-6228-6672

虹のサポートおおた 協力会員募集

週1回から出来る範囲で、始めませんか?

区内にお住まいの18歳以上の方で、在宅の高齢者などの家庭で、日常の家事や軽度介護を定期的にお手伝いして下さる方を随時募集しています。活動出来る時間帯や内容を登録してください。以下の金額を謝礼金としてお支払いします。



- 日常家事(掃除・食事の支度等) 1時間800円
- 軽度介護(通院や散歩の付き添い等) 1時間880円

※ 安心して活動いただくために、「在宅福祉サービス保険」に加入しています。

● 申込・問合せ先
社会福祉法人大田区社会福祉協議会 ボランティア・区民活動センター
TEL:5703-8230 FAX:3736-5590

あたたかいご寄附を ありがとうございました

平成27年8月21日~平成27年10月21日

お名前(順不同・敬称略)	金額(円)
塩川 悦男	10,000
宮澤 勇	3,000
鈴木 良平	10,130
紺野 博	100,000
多摩手織 長門 洋子	25,000
匿名2件	12,339

車いすのご寄附を ありがとうございました

昨年度に引き続き、今年度も「北日本コンピュータサービス株式会社」様から車いす5台(介助用2台および自走式3台)をご寄附いただきました。

これらの車いすは、大田社協で実施している車いす貸出事業(無料)で活用させていただきます。



腕一本でできる! 目からウロコの介護講座 ~ベッド編~

1/20 (水) 心も体も軽くなる体に負担のかからない介護方法を身につけます。

- 日時: 1月20日(水) 午後1時~4時
- 会場: 大田区民センター(新蒲田1-18-23)
- 講師: 株式会社 One to One 福祉教育学院 代表取締役 根津 良幸 氏
- 費用: 無料 ● 定員: 30名(抽せん)
- 申込: 往復はがき ● 締切: 1月6日必着

知ることからはじめよう 精神疾患の基礎知識

1/21 (木) 精神疾患についての知識を学び、より良い対応について考えます。

- 日時: 1月21日(木) 午後1時30分~3時30分
- 会場: 大田区社会福祉センター(西蒲田7-49-2)
- 講師: 東邦大学医療センター大森病院 精神科認定看護師 三谷 梨絵子 氏
- 費用: 無料 ● 定員: 60名(先着)
- 申込: 電話・FAX

目からウロコのコミュニケーション術

2/2 (火) 『男性脳』と『女性脳』、男女で違いがあることをご存じですか?それぞれの特徴を知って、仕事や家庭などでコミュニケーション力アップ!

- 日時: 2月2日(火) 午後1時30分~4時
- 会場: 大田区社会福祉センター(西蒲田7-49-2)
- 講師: 株式会社 One to One 福祉教育学院 代表取締役 根津 良幸 氏
- 費用: 500円 ● 定員: 60名(抽せん)
- 申込: 往復はがき ● 締切: 1月12日必着

日本赤十字 共催講座 災害時高齢者生活支援講習

2/18 (木) 災害時、避難所で生活する高齢者の支援に役立つ知識や技術を習得します。

- 日時: 2月18日(木) 午後2時~4時
- 会場: 大田区社会福祉センター(西蒲田7-49-2)
- 費用: 100円 ● 定員: 25名(先着)
- 申込: 電話・FAX * 受付は1月12日~

日本赤十字 共催講座 幼児安全法ワンポイント講習

2/20 (土) 子どもに起こりやすい事故の予防と手当、子どもの心肺蘇生法について学びます。

- 日時: 2月20日(土) 午前10時~正午
- 会場: 大田区社会福祉センター(西蒲田7-49-2)
- 費用: 160円(お子さん連れの場合、お子さん一人につき保険料100円)
- 定員: 25名(先着)
- 申込: 電話・FAX * 受付は1月12日~

日本赤十字 共催講座 介護ワンポイント講座

3/3 (木) 知っておきたい介護ワンポイント講座 事故予防編

- 日時: 3月3日(木) 午後1時30分~3時30分
- 会場: 大田区民センター(新蒲田1-18-23)
- 費用: 100円 ● 定員: 25名(抽せん)
- 申込: 往復はがき ● 締切: 2月12日必着

日本赤十字 共催講座 1日介護講座

3/8 (火) 加齢に伴う体の変化や寝たきり予防、日常生活の介護の仕方を、日本赤十字社の指導員から学べます。<着替え・車いす等の実技あり>

- 日時: 3月8日(火) 午前10時~午後3時
- 会場: 大田区民センター(新蒲田1-18-23)
- 費用: 100円 ● 定員: 25名(抽せん)
- 申込: 往復はがき ● 締切: 2月19日必着

● 各種講座の申込・問合せ先 ●

ボランティア・区民活動センター ☎3736-5555
FAX 3736-5590
往復はがき 〒144-0051 大田区西蒲田7-49-2 ボランティア・区民活動センター

● 往復はがきの記入例 ●

往復用はがき 〒144-0051 大田区西蒲田7-49-2 ボランティア・区民活動センター	ここに何も書かないでください	郵便往復はがき 返信用はがき 郵便番号 ご自分の *住所 *氏名	①講座名 ②開催日 ③ご住所 ④お名前(ふりがな) ⑤年齢 ⑥電話番号
--	----------------	---	--

★はがき1枚につき1講座の申込をお願いします。はがきには、講座名・開催日・住所・氏名・年齢・電話番号をご記入ください。

あなたのおもいが地域に生きる 社協会員募集中

● 社協とは 区民の皆さまの会費や善意を受けて、地域の皆さまと一しょに福祉のまちづくりをすすめている民間団体です。

● 社協会費は 社協が、地域に根ざした様々な活動を展開するための重要な資金です。社協会費は、ボランティア活動の推進・車椅子の貸出し事業などに使われます。

● 会員になるには まずは社協にご連絡を。会費の納入は、社協窓口のほか郵便振込でもお受けしています。

大田区の地域福祉の推進のため、皆さまのお力添えを心よりお願い申し上げます。

● 問合せ先 庶務係 ☎3736-2021

会員種別	会費(一円)
個人正会員	年額 1,000円
個人特別会員	年額 10,000円
団体賛助会員	年額 3,000円
団体特別会員	年額 10,000円
施設会員	年額 3,000円



編集発行 社会福祉法人 大田区社会福祉協議会

〒144-0051 東京都大田区西蒲田7-49-2 大田区社会福祉センター

電話: 03-3736-2021

FAX: 03-3736-2030

Eメール: ota-shakyo@ota-shakyo.jp

★間違い電話が多くなっております。おかけ間違いのないようお願いいたします。

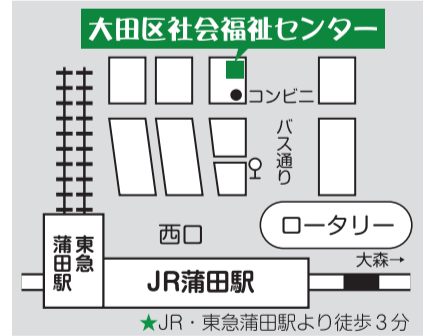

わたしたちも地域福祉活動を応援します

心あたたまるご葬儀を...

東京福祉会では、首都圏の斎場、寺院、集会場、ご自宅でのご葬儀はもちろん、当会直営斎場でのご葬儀も承っております。

親しい人々と過ごす穏やかな時間...
あたたかいおもてなしが出来る、少人数のご葬儀をご提案させていただきます。
全ての宗旨(仏式、神式、無宗教式等)に対応いたします。

☎0120-62-1192 24時間体制 年中無休

大正8年創立
社会福祉法人 東京福祉会
〒113-0022 東京都文京区千駄木3-52-1
道灌山会館 江古田斎場 ホール多摩国立
http://www.fukushikai.com

介護付有料老人ホーム・サービス付き高齢者向け住宅の(株)ニチイケアパレス主催 第21回 高齢者支援 無料 セミナー

いよいよ始まる! 先着30名様・要事前予約

マイナンバー制度の基礎知識など

- 第1部 いよいよ始まるマイナンバー制度の基礎知識と注意点
講師 税理士法人よしとみパートナーズ 会計事務所 税理士 澤田 浩一 氏
- 第2部 老後に備える後見制度
講師 司法書士法人みどり法律事務所 ファイナンシャルプランナー 原田 知明 氏

日時 12/10(木) 14:00~15:30 [受付開始 13:45]

会場 消費者生活センター(第5集会室)
大田区蒲田5-13-26-101 / JR蒲田駅東口から徒歩5分

●当日は専門家による無料セミナーのみとなります。ご入居のご相談等は別途ご連絡ください。

セミナーのお申し込み・お問い合わせはこちら ☎0120-555-800 受付(年中無休) 9:00~18:00
ニチイホーム 検索 www.nichii-home.jp

株式会社 ニチイケアパレス
東京都千代田区神田駿河台2-5-12 NOF駿河台プラザビル6F

有料老人ホームをお探しなら ゆびてる・ケア にご相談下さい

ご相談・ご紹介一切無料

- 入居金0円で月額も安価なホーム
- 退院後すぐに入居できるホーム
- 在宅酸素、胃ろう、鼻腔、インスリン、IVH、吸引等でも入居できるホーム
- 認知症の方でも入居できるホーム
- リハビリが出来るホーム

ご希望に添ってご案内いたします。 大田区田園調布1-52-9 ジェミコ1階

老人ホーム紹介センター
ゆびてる・ケア 0120-85-6543
www.jupiter-care.jp